

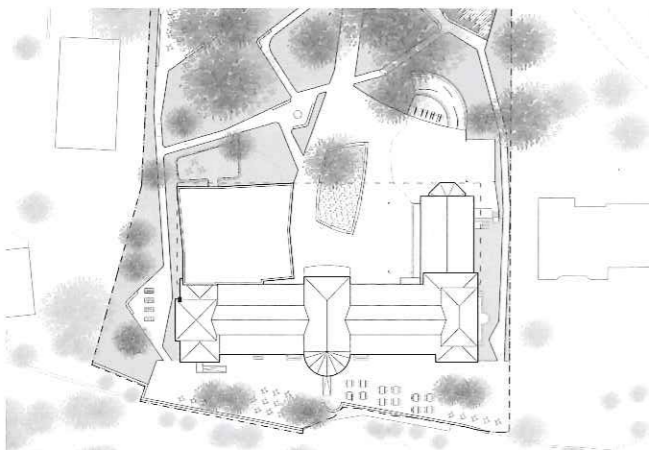

Extension compacte

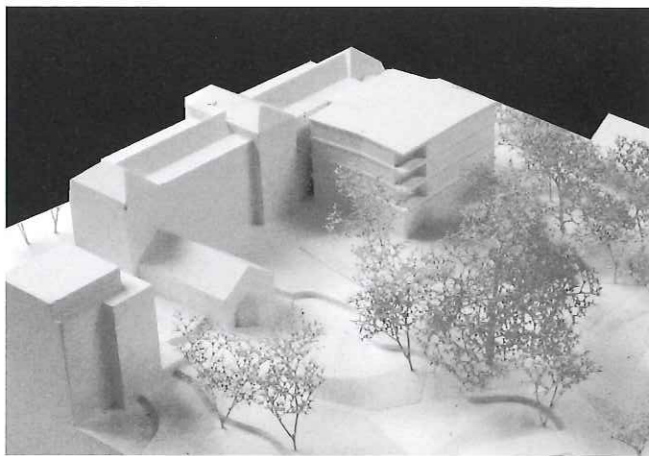

Plan de situation



Maquette

5^e rang - «Plug-in»

Architecture: Ferrari Architectes, Lausanne
 Collaborateurs: Jean Baptiste Ferrari, Sébastien Zwissig,
 Floriane Robert, Michal Fok
 Ingénieur civil: Daniel Willi, Montreux

Un volume compact est greffé à l'aile ouest. L'entrée est maintenue dans sa position. Un aménagement de la place d'accueil *gomme* le perron d'entrée et compense la différence de niveau. La suppression de la première volée intérieure de l'escalier central a toutefois une répercussion non négligeable sur la façade nord que l'auteur a omis d'exprimer. Par sa géométrie légèrement resserrée, l'auteur tient à marquer son intervention. L'attitude concernant la connexion est jugée ambiguë, hésitant entre un principe d'agrégation ou de joint ouvert.

Au rez-de-chaussée, les espaces de rencontre regroupant les activités communes profitent de la revalorisation de la rotonde et occupent les espaces de part et autre de l'axe central. La nouvelle administration s'oriente sur la place d'accueil. Le niveau d'entrée propose également six chambres s'ouvrant sur l'ouest, comme compensation à la future réorganisation des chambres actuelles. L'extension organise une unité de douze chambres par étage. Elles profitent de trois orientations. Bien qu'appréciée, la circulation en boucle, induite par le regroupement des services au centre, n'offre néanmoins pas la qualité attendue du fait son étroitesse et son manque de lumière naturelle. Les tensions géométriques ne profitent pas aux espaces intérieurs, à l'exception de la position du séjour d'unité qui est avantageuse.

L'expression des façades est simple, avec une alternance de pans pleins et de fenêtres à la française entre les têtes de dalles marquées, sur un rez-de-chaussée vitré. Sans être dénuée de cohérence, la proposition ne convainc pas. En effet, l'écriture est jugée trop anonyme, n'entrant pas en dialogue avec l'ancien hôtel. **Rapport du jury**



Coupe

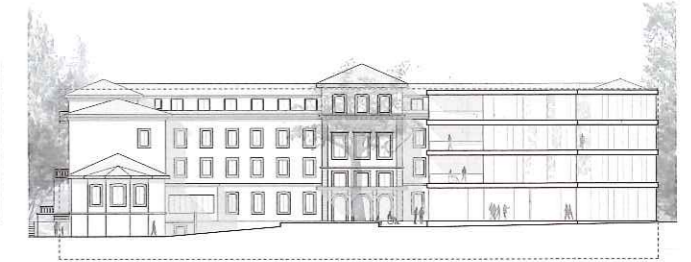

Façade nord

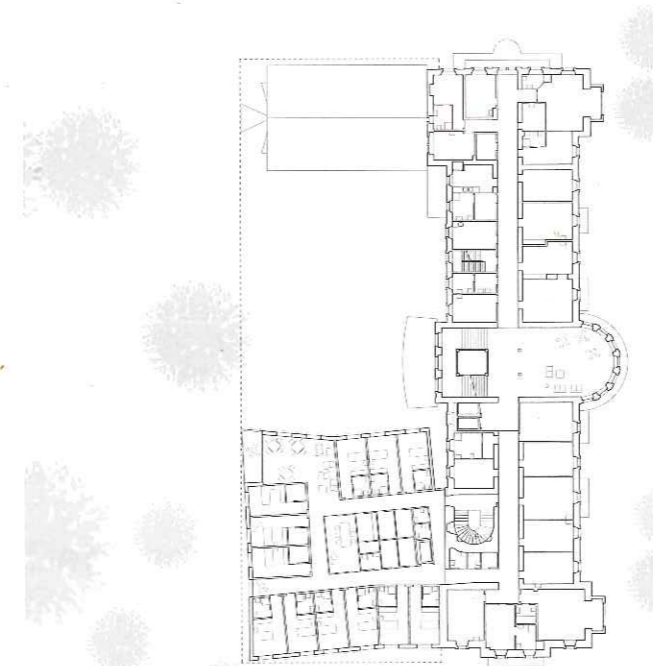

1^{er} étage

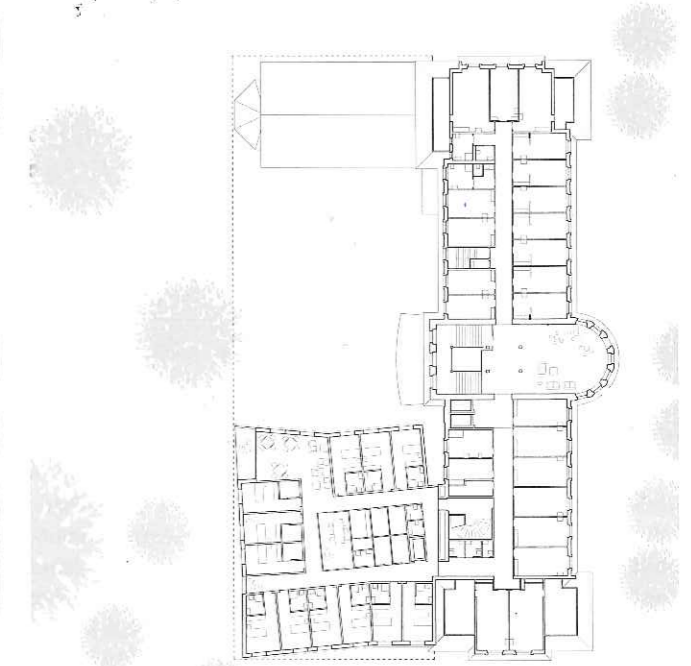

3^e étage

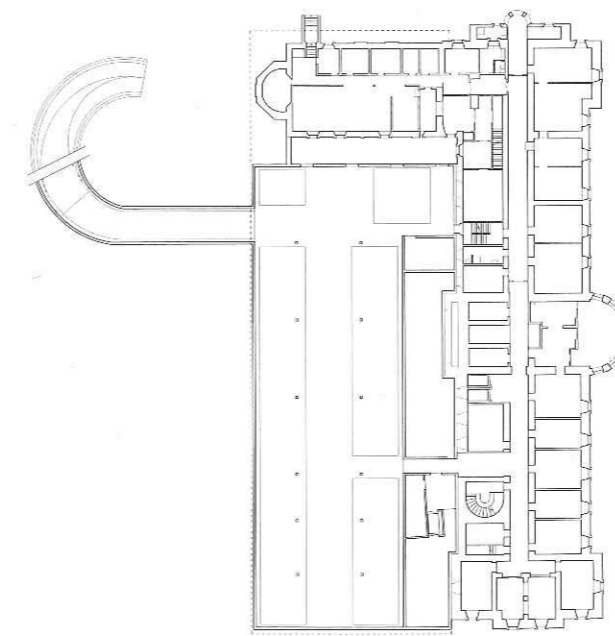

Sous-sol

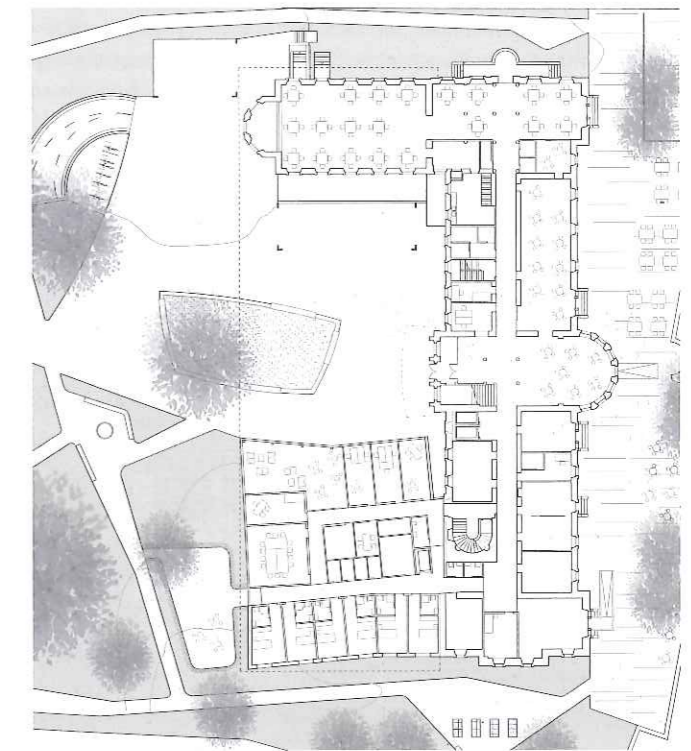

Rez-de-chaussée